

SAN CRISTOBAL

COLLEGE

INFORMATIVO
SEMANAL

COLEGIO SAN CRISTÓBAL COLLEGE

Gran Avenida José Miguel Carrera #4514



CLASES ONLINE PRE KINDER A 4TO MEDIO

Horarios de encuentro
ZOOM y actividades
académicas

A screenshot of a pedagogical schedule table with columns for 'Curso 1', 'Curso 2', 'Curso 3', and 'Curso 4'. Each cell contains text detailing class times and subjects for different days of the week.

HORARIO PEDAGÓGICO PRE KINDER A 4TO MEDIO

Horario de clases de
acuerdo a cada
curso y asignaturas



SEGURIDAD ONLINE

Clase segura,
normas de
convivencia virtual

WWW.SANCRISTOBALCOLLEGE.CL



Plataforma de Apoyo

Classroom



Google
Classroom

Organización Cursos Prekinder a 4° Medio

Plataforma Virtual de nuestro colegio, con el fin de apoyar a toda nuestra comunidad educativa con material pedagógico, apoyo y clases docentes.

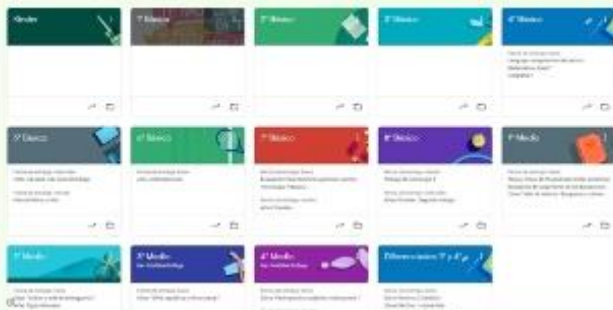

Organización Asignaturas

Apoyo constante en organización docente, con cursos y sus respectivas asignaturas de enseñanza desde prekinder a 4° Medio

LENGUAJE		1
	Lenguaje: comprensión de la lectura (1)	Fecha de inicio: 12/06/20
	Lenguaje: Comprensión de Lectura	Fecha de inicio: 10/06/20
	Lenguaje: Comprensión de lectura (1)	Fecha de inicio: 11/06/20
	Lenguaje: Escribo un cuento. 8 parte (1)	Fecha de inicio: 7/06/20
	Lenguaje: Mitos y Leyendas (1)	Fecha de inicio: 13/06/20
	Lenguaje (1)	Fecha de inicio: 5 de 11/06/20
	LENGUAJE (1)	Fecha de inicio: 04/06/20

Organización Virtual

Ingresa a tu respectivo curso, busca en tus asignaturas el material de apoyo organizado por el docente

CRA

Centro de Recursos para el Aprendizaje

APOYO CRA

Nuestras Tías del Centro de Recursos para el Aprendizaje (CRA), constantemente brindan apoyo emocional y pedagógico a cada uno de los integrantes de nuestra comunidad educativa.

Compartiendo material de apoyo académico, textos escolares e infografías. Así como también apoyando la lectura complementaria de cada curso





Apoyo Inspectoría General

Convivencia Escolar

APOYO A LA CONVIVENCIA SAN CRISTÓBALINA

Como comunidad educativa resulta fundamental estar en contacto con cada familia, visualizar sus necesidades y estar en permanente contacto para monitorear no solo a los alumnos, sino también el ambiente familiar que los rodea.

TRABAJO PEDAGÓGICO VIRTUAL ZOOM

PLATAFORMA INSTITUCIONAL **zoom**

COLEGIO SAN CRISTÓBAL COLLEGE

REUNIÓN DE CLASES

DOCENTE
19 HORARIO



UNIDAD EN LÍNEA

VENIA A NUESTROS VÍDEOS EN

Nos mantenemos en contacto a través de nuestros enlaces virtuales día a día

Seguimiento Familia San Cristobalina

Departamento de inspectoría a cargo de la Inspectora General Sra. Veronica Ortega, monitorea de forma constante a cada familia san cristobalina través de contacto telefónico directo, con el fin de orientar y velar pro el cuidado de aquellas que lo necesitan



Consejos de Curso Desde Prekinder a 4° Medio

En tiempos de stres, nuestros alumnos necesitan un espacio para poder conversar y exponer sus sentimientos e ideas a través de los diferentes procesos es por ello que los consejos de curso, demuestran tener un rol fundamental.

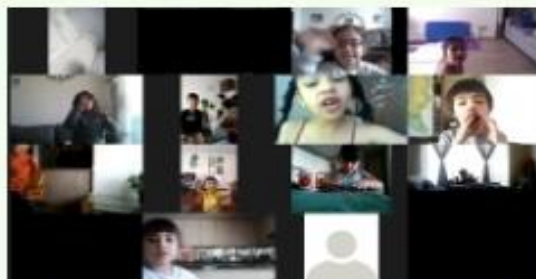

Google
Classroom



APOYO DEPARTAMENTO INSPECTORÍA, ORIENTACIÓN Y PSICOLOGÍA



DEPARTAMENTO ORIENTACIÓN

- ✓ Seguimiento del alumnado
- ✓ Apoyo pedagógico Prebásica Básica y Enseñanza Media
- ✓ Apoyo Pedagógico 3° y 4° Medio
- ✓ Seguimiento Prueba Transición 2021

DEPARTAMENTO PSICOLOGÍA

- ✓ Contención y Apoyo Emocional Comunidad Educativa (Familia y alumnos)
- ✓ Seguimiento del Alumnado

Departamento Inspectoría **VERONICA ORTEGA** Insp. General
Departamento Orientación **LUCIA PÁEZ** Orientadora
Departamento Psicología **ALEXANDER PEÑA** Psicologo





MANTENTE INFORMADO A TRAVÉS DE NUESTRAS REDES

VIVIR CONECTADOS

ANTE LA DISTANCIA
NUESTROS MEDIOS
DISPONIBLES PARA TI



WE OFFER
SIGUENOS A TRAVÉS DE

- ✓ INSTAGRAM
- ✓ FACEBOOK
- ✓ WEB COLEGIO

Mantenernos conectados en
tiempos de pandemia es
fundamental

MÁS INFO:

[COLEGIOSANCRISTOBAL COLLEGE@GMAIL.COM](mailto:COLEGIOSANCRISTOBAL_COLLEGE@GMAIL.COM)



WWW.SANCRISTOBALCOLLEGE.CL